

CALENDRIER FORMATIONS 2023



Centre technique interprofessionnel
des fruits et légumes
www.ctifl.fr

CONNAISSANCE PRODUITS

TECHNIQUES COMMERCIALES

MERCHANDISING

DÉMARCHES QUALITÉ

ORGANISATION DU TRAVAIL

MATÉRIEL VÉGÉTAL

PRATIQUES CULTURALES

ÉQUILIBRE ALIMENTAIRE : COMMUNICATION ET ANIMATION

Pour vos projets de formation et d'assistance technique, contactez votre interlocuteur régional :

Benoît DUFRESNE
Marie-Hélène HOCHEDÉZ
Alain ROGER
Contact : corinne.guss@ctifl.fr
1 rue de Perpignan - Bâtiment D3
Case Postale 30420
94632 RUNGIS CEDEX
Tél. : 01 56 70 11 30

Catherine GLÉMOT
Sullivan LUC
François HERVY
Amadou WOURY DIALLO
Contact : corinne.chatry@ctifl.fr
Z.I. Belle Etoile Antarès
35 allée des Sapins
44483 CARQUEFOU CEDEX
Tél. : 02 40 50 82 64

Didier BÉNAC
Ludovic MOURET
Contact : christine.reynier@ctifl.fr
28 route des Nébouts
24130 PRIGONRIEUX
Tél. : 05 53 61 58 93

Interlocuteur national :
Catherine GLÉMOT

Jérôme TISSERAND
Maximilien MONTALBANO
Contact : christina.da-silva@ctifl.fr
20 rue Aristide Briand
54500 VANDOEUVRE-LÈS-NANCY
Tél. : 03 83 56 79 78

Céline EL BOUKILI
Clément AUBERT
Stéphane TAPIA
Alexia DESSEMOND
Contact : emmanuelle.alric@ctifl.fr
Route de Mollégès
13210 SAINT-RÉMY-DE-PROVENCE
Tél. : 04 90 92 76 10

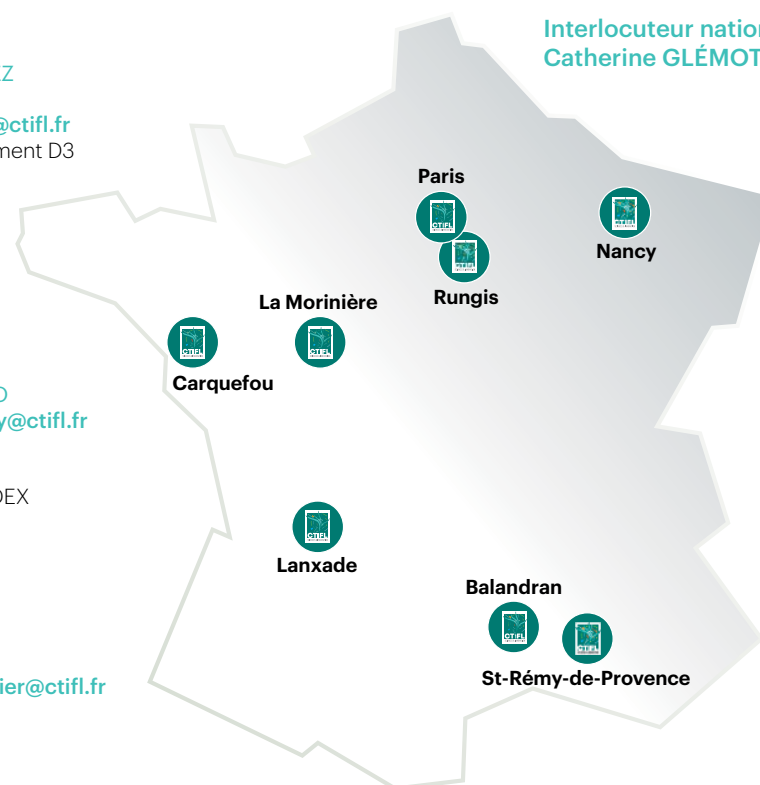

CTIFL SIÈGE - 97, boulevard Pereire - 75017 PARIS - Tél. 01 87 76 04 00
Directeur Valorisation Transfert : Philippe HUSSON
Adjointe Formation et Assistance Technique : Catherine GLÉMOT

CENTRE CTIFL DE BALANDRAN
751 chemin de Balandran
30127 BELLEGARDE
Tél. : 04 66 01 10 54
Directrice de centre : Sarah MOYSE
Responsable régional Formation : Céline EL BOUKILI

CENTRE CTIFL DE LANXADE
28 route des Nébouts
24130 PRIGONRIEUX
Tél. : 05 53 58 00 05
Directrice de centre : Karima GIRESSÉ
Responsable régional Formation : Didier BÉNAC

CENTRE CTIFL DE CARQUEFOU
Z.I. Belle Etoile Antarès
35 allée des Sapins
44483 CARQUEFOU cedex
Tél. : 02 40 50 81 65
Directeur de centre : Éric BRAJEUL
Responsable régional Formation : Catherine GLÉMOT

CENTRE CTIFL DE SAINT-RÉMY-DE-PROVENCE
Route de Mollégès
13210 ST-RÉMY-DE-PROVENCE
Tél. : 04 90 92 05 82
Directeur de centre : Vincent Mathieu HURTIGER
Responsable régional Formation : Céline EL BOUKILI

ANTENNE CTIFL DE RUNGIS
1 rue de Perpignan Bâtiment D3
Case Postale 30 420
94632 RUNGIS cedex
Tél. : 01 56 70 11 30
Responsable Antenne de Rungis : Valérie MÉRÉNDET
Responsable régional Formation : Benoît DUFRESNE

ANTENNE CTIFL DE NANCY
20 rue Aristide Briand
54500 VANDOEUVRE LES NANCY
Tél. : 03 83 56 79 78
Responsable régional Formation : Jérôme TISSERAND

CENTRE CTIFL DE LA MORINIÈRE
La Morinière
37800 ST EPAIN
Tél. : 02 47 73 75 00
Directeur de centre : Thierry Genter
Responsable régional Formation : Catherine GLÉMOT

CALENDRIER FORMATIONS 2023

CONNAISSANCE PRODUITS
TECHNIQUES COMMERCIALES
MERCHANDISING
DÉMARCHES QUALITÉ
ORGANISATION DU TRAVAIL
MATÉRIEL VÉGÉTAL
PRATIQUES CULTURALES
ÉQUILIBRE ALIMENTAIRE :
COMMUNICATION ET ANIMATION



La certification qualité a été délivrée au titre de la catégorie d'action suivante :
ACTIONS DE FORMATION

ctifl.fr



CONNAISSANCE PRODUITS

TECHNIQUES COMMERCIALES

MERCHANDISING POINT DE VENTE

DEMARCHES QUALITE, ORGANISATION DU TRAVAIL

MATÉRIEL VÉGÉTAL ET PRATIQUES CULTURALES

DECOUVERTE ET EQUILIBRE ALIMENTAIRE : COMMUNIQUER ET ANIMER

THÈMES	FORMATIONS	PUBLICS					DATES ET LIEUX	PRIX		FORMATIONS À LA DEMANDE
		DETAIL DISTRIBUTION	GROS ENTREPÔT	EXPEDITION	PRODUCTION	COLLECTIVITE-RESTAURATION		HT	TTC	
CONNAISSANCE PRODUITS	Connaître les fruits et légumes : maîtrise du produit et de la qualité	○	○	○						○
	Connaître les fruits et légumes au fil des saisons	○	○	○						○
	Reconnaître les fruits et légumes : Hôtesse de caisse	○	○							○
	Les plantes aromatiques sur le point de vente	○					17 mars 2023 à Bordeaux	360,00 €	432,00 €	
	Proposer de la fraîche découpe : cadre réglementaire	○	○							○
	Proposer de la fraîche découpe : la mise en œuvre	○	○				17 avril 2023 à Toulouse - 10 octobre 2023 à Rungis	360,00 €	432,00 €	
	Connaissance de la filière fruits et légumes	○	○	○	○	○	01 juin 2023 à St-Rémy-de-Provence - Matins des 7 et 8 novembre 2023 A DISTANCE	360,00 €	432,00 €	
	Les épices sur le point de vente	○					09 mai 2023 à Toulouse	360,00 €	432,00 €	
TECHNIQUES COMMERCIALES	Identification de la fraîcheur des fruits et légumes : servir les clients du Drive	○								○
	Réussir sur le marché de la restauration hors domicile		○							○
MERCHANDISING POINT DE VENTE	Mieux connaître les points de vente pour mieux vendre au stade détail		○	○			10 mai 2023 à Bordeaux	360,00 €	432,00 €	
	Maintenir la fraîcheur des fruits et légumes dans les points de vente	○					13 novembre 2023 à Rungis	360,00 €	432,00 €	
	Marquage au stade de détail : contraintes réglementaires ou opportunités commerciales	○								○
	Le merchandising : un levier pour votre chiffre d'affaires	○								○
	La théâtralisation sur le rayon : séduire la clientèle	○								○
	Proposer des jus de fruits et smoothies préparés sur le point de vente	○					15 mai 2023 à Toulouse - 22 mai 2023 à Bordeaux	360,00 €	432,00 €	
	La confection de corbeilles de fruits et légumes	○					23 mai 2023 à Toulouse - 24 avril 2023 à Bordeaux - 28 novembre 2023 à Rungis	391,00 €	469,20 €	
	Maîtriser sa démarque	○								○
DEMARCHES QUALITE, ORGANISATION DU TRAVAIL	Le conseil client : un atout pour développer ses ventes	○								○
	La préparation de commandes en fruits et légumes : enjeux et méthodes		○							○
	La réception et l'agrèage des fruits et légumes	○	○				du 21 au 22 mars 2023 à Rungis • du 20 au 21 septembre 2023 à Rungis	675,00 €	810,00 €	
	L'agrèage pratique des produits par saison : printemps	○	○							○
	L'agrèage pratique des produits par saison : été	○	○							○
	L'agrèage pratique des produits par saison : automne	○	○							○
	L'agrèage pratique des produits par saison : hiver	○	○							○
	Hygiène et sécurité des aliments : l'HACCP dans les entreprises de fruits et légumes (module 1)	○	○	○	○		29 mars 2023 à St-Rémy-de-Provence – 10 octobre 2023 à Bordeaux – 28 novembre 2023 à Carquefou (Nantes)	360,00 €	432,00 €	
	Hygiène et sécurité des aliments : l'HACCP dans les entreprises de fruits et légumes (module 2)	○	○	○	○		du 30 au 31 mars 2023 à St-Rémy-de-Provence – du 11 au 12 octobre 2023 à Bordeaux – du 29 au 30 novembre 2023 à Carquefou (Nantes)	675,00 €	810,00 €	
	Hygiène et sécurité des aliments : l'HACCP dans les entreprises de fruits et légumes (module 1+2)	○	○	○	○		du 29 au 31 mars 2023 à St-Rémy-de-Provence – du 10 au 12 octobre 2023 à Bordeaux – du 28 au 30 novembre 2023 à Carquefou (Nantes)	894,00 €	1 072,80 €	
	L'hygiène et la sécurité des F&L : les fondamentaux aux stades de gros et détail		○	○	○		20 mars 2023 à Rungis • 06 juin 2023 à St-Rémy-de-Provence	360,00 €	432,00 €	
	BRC food safety (version 8) : s'adapter aux nouvelles exigences commerciales		○	○						○
	IFS FOOD et BROKER : s'adapter aux nouvelles exigences commerciales		○	○						○
	Techniques de l'audit interne : validez vos démarches qualité		○	○	○		28 mars 2023 à St-Rémy-de-Provence du 3 au 4 octobre 2023 à Agen • du 10 au 11 octobre 2023 à Carquefou (Nantes) • matins des 3, 4, 6 et 7 avril 2023 A DISTANCE • du 16 au 17 octobre 2023 à St-Rémy-de-Provence	360,00 €	432,00 €	
	Logistique et organisation du travail en station			○	○		du 28 février au 2 mars 2023 à St-Rémy-de-Provence • du 21 au 23 novembre 2023 à St-Rémy-de-Provence	894,00 €	1 072,80 €	
	L'agrèage et le contrôle qualité en station			○	○		du 24 au 25 avril 2023 à St-Rémy-de-Provence • du 24 au 25 mai 2023 à Carquefou (Nantes) • du 24 au 25 mai 2023 à Montauban • du 14 au 15 juin 2023 à Montauban • du 9 au 10 octobre 2023 à St-Rémy-de-Provence	675,00 €	810,00 €	
	La convention d'auto-contrôle de la qualité : réglementation et mise en œuvre			○	○		28 mars 2023 à Rungis • 13 avril 2023 à St-Rémy-de-Provence • 07 septembre 2023 à St-Rémy-de-Provence • 15 novembre 2023 à Carquefou (Nantes)	360,00 €	432,00 €	
	Global GAP V6 : maîtriser les exigences sur les bonnes pratiques agricoles			○	○					○
	Panorama de la réglementation des fruits et légumes au stade production			○	○		26 janvier 2023 à Montauban	360,00 €	432,00 €	
	Panorama de la réglementation des fruits et légumes aux stades expédition, gros ou import			○	○		du 28 au 29 novembre 2023 à Rungis	675,00 €	810,00 €	
La Food Defense dans les entreprises de fruits et légumes	○	○	○	○	○				○	
Les démarches environnementales en fruits et légumes : ACV, certificats d'économies d'énergie, label bas carbone, affichage environnemental...			○	○		05 décembre 2023 à St-Rémy-de-Provence et/ou À DISTANCE	360,00 €	432,00 €		
Appliquer les exigences de la RSE dans les entreprises de fruits et légumes		○	○	○					○	
MATÉRIEL VÉGÉTAL ET PRATIQUES CULTURALES	S'approprier l'approche système, en production légumière : module 1				○		du 7 au 8 novembre 2023 à Carquefou (Nantes)	894,00 €	1 072,80 €	
	Concevoir, conduire et valoriser une expérimentation système en production légumière : module 2				○		du 31 janvier au 1er février 2023 à Carquefou (Nantes)	894,00 €	1 072,80 €	
	Stockage des fruits à pépins et maintien de la qualité			○	○		du 23 au 24 mai 2023 à St-Rémy-de-Provence	675,00 €	810,00 €	
	Réglage et utilisation d'un pulvérisateur en verger fruitier				○		du 17 au 18 octobre 2023 à Prigonrieux (Bergerac) • du 5 au 6 décembre 2023 à Prigonrieux (Bergerac)	675,00 €	810,00 €	
	Conduite de la protection intégrée en cultures légumières sous serre et abri : initiation				○		du 27 au 28 septembre 2023 à Bellegarde (Nîmes)	675,00 €	810,00 €	
	Agroécologie en culture maraîchère : techniques à mettre en place et impacts sur les produits	○	○		○		8 juin 2023 à Carquefou (Nantes) • 14 septembre 2023 à Carquefou (Nantes)	360,00 €	432,00 €	
	Cultures légumières hors sol : maîtrise de l'irrigation fertilisante				○		22 novembre 2023 à Bellegarde (Nîmes) • 22 novembre 2023 à Carquefou (Nantes)	360,00 €	432,00 €	
	Cultures légumières hors sol : calcul des solutions nutritives				○		21 novembre 2023 à Bellegarde (Nîmes)	252,00 €	302,40 €	
	Energies et gestion du climat en abris chauffés				○		23 novembre 2023 à Bellegarde (Nîmes) • 23 novembre 2023 à Carquefou (Nantes)	360,00 €	432,00 €	
	Produire des fraises en culture sur substrat	○			○		du 28 au 30 novembre 2023 à Bellegarde (Nîmes)	894,00 €	1 072,80 €	
DECOUVERTE ET EQUILIBRE ALIMENTAIRE : COMMUNIQUER ET ANIMER	Autocontrôle des organismes nuisibles sur plants fruitiers	○			○		du 6 au 7 juin 2023 à Bellegarde (Nîmes)	894,00 €	1 072,80 €	
	Animer des ateliers autour des fruits et légumes frais	○			○	○				○
	Découverte du goût : comment surprendre son public ?	○			○	○				○
	Les clés de l'équilibre alimentaire : un atout pour les fruits et légumes frais	○			○	○				○
	Cultiver l'envie de fruits et légumes frais au quotidien	○			○	○				○